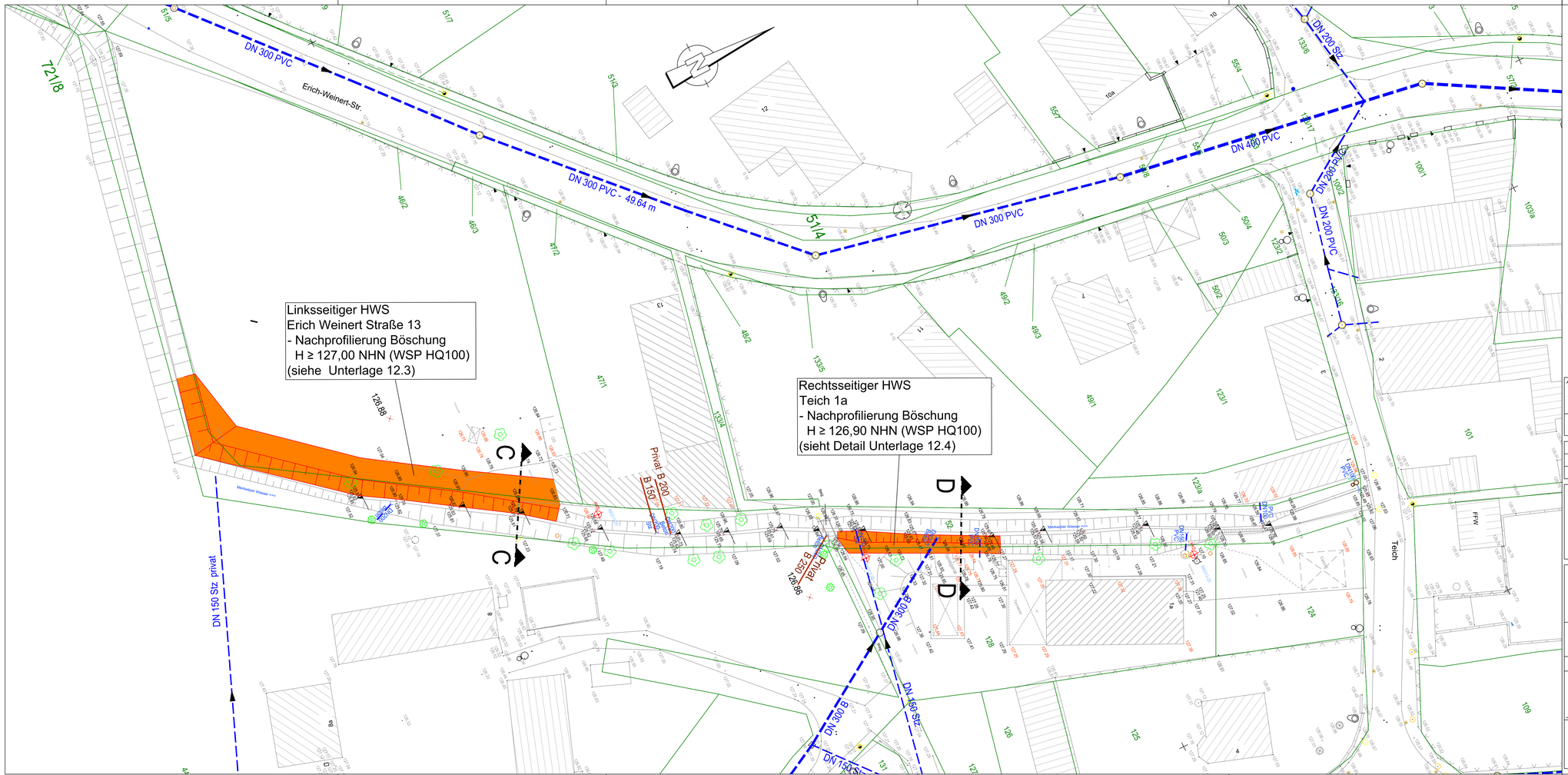

Zeichenerklärung

Medienbestand

- RW - Kanal mit Schacht (Bestand)
- SW - Kanal mit Schacht (Bestand)
- SW - Unterdruckleitung (Bestand)
- Energieerdkabel NS (Bestand)
- Energieerdkabel MS (Bestand)
- Energiefreileitung (Bestand)
- Trinkwasserleitung (Bestand)
- Gasleitung (Bestand)
- Telekomerdkabel (Bestand)
- Straßenbeleuchtung (Bestand)
- 343 Flurstücksgrenze mit Flurstücksnummer

Planung

- A — A Querprofil
- Nachprofilierung Böschung

Auftragnehmer

V-TEAM

Ingenieurbüro für angewandte Geodäsie NL: Hugo-Hause-Str. 20, 01616 Strehla Tel.:(+49)35264 92700 Fax:(+49)35264 92702 Mail: info@v-team.org

Lagebezug:	ETRS89-UTM33	Höhenbezug:	DHHN2016
Landkreis:	NORDSACHSEN	Gemeinde:	STADT OSCHATZ
Gemarkung:	MERKWITZ/OSCHATZ	Flurstück:	VERSCHIEDENE

Nr.	Art der Änderung	Datum	Name

Entwurfsbearbeitung:

	Datum	Zeichen
bearbeitet	07/2023	
gezeichnet	07/2023	
geprüft:		

Auftraggeber: Stadt Oschatz
Neumarkt 1, 04758 Oschatz

Straße: OT Merkwitz

(Nächster Ort):

Unterlage 8.3
Blatt Nr. 2
Reg. Nr:

	Datum	Zeichen
bearbeitet		
gezeichnet		
geprüft		

Stadt Oschatz, OT Merkwitz
Hochwasserschutz am Merkwitzer Wasser

Entwurfsplanung

Lageplan 4

Maßstab: 1:250

Aufgestellt

, den 20